



# あい駒形 クリニック

出会いのキセキをいつくしむ

# 訪問診療クリニック

診療エリア：クリニックより半径16km以内



- ・ 自宅療養を希望されている方
- ・ ご自宅からの通院が困難な方



定期訪問のお申し込み  
随時受付中

- ・ 老人ホーム、グループホーム等の施設に入所されている方（老健、特養は除く）



- ・ 医師、看護師、事務職員とで診察にうかがいます
- ・ 定期訪問は、原則 月2回となります

## あい駒形クリニック の 特徴



## 24時間365日対応



土日祝日、夜間問わず連絡可能です  
定期訪問日以外の診療希望(往診)にも随時対応いたします

## 多種多様な症状を診察

様々な症状の患者さんを診察できる医師が  
複数在籍し、診療にあたっています。

「退院後は自宅で療養したい」  
「余生は自宅で過ごしたい」  
そうお考えの患者さんをお支えしてまいります。  
もちろん、施設入居の患者さんの  
元へもまいります。  
お気軽にご相談ください。



# お電話 027-226-1891

受付時間 8:30~17:30

医療法人あい友会

あい駒形クリニック

出会いのキセキをいつくしむ

# 訪問診療(往診)が 主体のクリニックです

## 医師紹介

- 私たちが診察にうかがいます -

お身体のことはもちろん、ご自宅や施設での療養について  
ご不安やご不明な点など、どうぞお気軽にご相談ください



院長 **中村 俊喜** 総合内科

通院に苦労されている方、入院ではなく自宅療養をご希望されるは、お気軽にご相談下さい。私たちが定期訪問いたします。皆さんが今のお住まいで安心して過ごせるようサポートいたします。

医師 **高橋 秀行** 総合内科・耳鼻咽喉科

生まれ育った群馬の地で、医療を通じて地域の皆さんに貢献するだけでなく、自身も医師として日々成長出来ることに感謝しています。自身の専門性を活かし、訪問診療では珍しい耳鼻咽喉科診療にも力を入れています。



医師 **田口 浩平** 総合内科・呼吸器内科

僻地での勤務や呼吸器内科として働いてきたこれまでの経験を生かし、患者さんに寄り添った医療ができるように尽力していきたいと思ひます。診療エリアの皆さん、どうぞよろしくお願いいたします。

## 訪問診療エリア

クリニックから半径 16km 以内であれば訪問可能です



所在地：群馬県前橋市小屋原町 1698-1



あい駒形クリニック

公式サイトQRコード

## 費用

- ・医療保険、介護保険の自己負担額のみ
- ・交通費はいただきません

※予防接種や書類作成などは、一部保険の適用外となります  
※検査、在宅酸素導入、難病やがんの治療を行う場合、別途費用がかかります

1割負担、月2回定期訪問を行った場合の目安

ご自宅	1名	7,000円
	1名	5,700円
施設	2~9名	2,900円
	10名以上	2,300円

お気軽にご連絡ください



医療法人あい友会

あい駒形クリニック

出会いのキセキをいつくしむ

027-226-1891

FAX 027-226-1892

(TEL 受付時間 8:30~17:30)

e-mail koma.info@ai-org.jp



あい駒形クリニック

むせや栄養不良が気になりませんか？

# 嚥下内視鏡検査

おこなっています。



◎鼻から内視鏡カメラを挿入し、

- ・食紅で着色したとろみ水
- ・ヨーグルト
- ・普段の食事

などを飲み込んでいただき、  
のどの動きを見ます。

(カメラが入る際、多少の痛みはありますが嘔吐反射はほとんどありません)

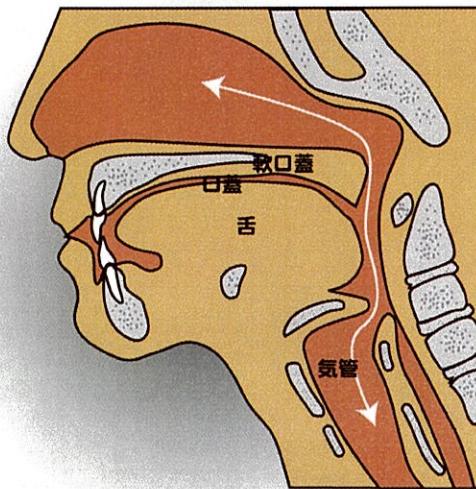

あい駒形クリニックでは、患者さんの誤嚥性肺炎の予防と、栄養不良の改善に積極的に取り組んでおります。

検査担当の院長中村は、嚥下治療のスペシャリストである福村直毅医師の元で、手技・読影を習得。

経験豊富な看護スタッフにより、食事を取る際の姿勢の指導もおこなっています。



◎嚥下障害のある患者さんに対し、

食事時の姿勢として誤嚥リスクが低い「完全側臥位法」や「前傾座位」を推奨しています。



通常の診察には含まれない検査のため別途料金が発生いたします。

医療法人あい友会  
あい駒形クリニック

〒379-2121 前橋市小屋原町 1698-1

TEL 027-226-1891

FAX 027-226-1892

MAIL [koma.info@ai-org.jp](mailto:koma.info@ai-org.jp)

URL <https://komagata.aiyu-kai.or.jp>

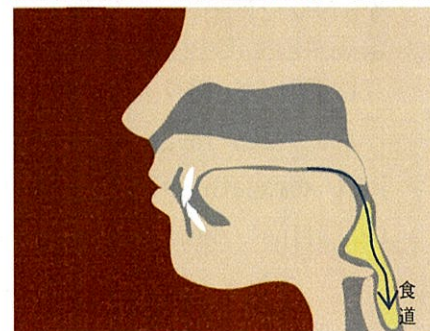
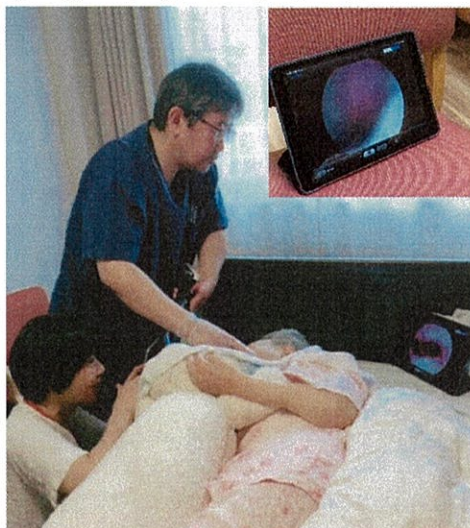



あい駒形クリニック

看護師による

# 訪問フットケア



まずは血流を促進するため、足浴を行います。

足浴を行いながら、目いっぱい泡立てた弱酸性洗剤でやさしく洗います。



爪ゾンデで角質を取り除き、ニッパー型の爪切りとヤスリで整えます。

足底にできたタコも電動ヤスリで薄くします。

アロマオイルでマッサージし、仕上げに保湿クリームを塗布します。

あい庄内クリニックでは、足にトラブルを抱えた患者さんにフットケアを提供しています。

医師が診察してフットケアが必要となった場合、日を改めて看護師がフットケアに伺います。

**対象：**血流が悪いため皮膚の色が悪く、冷たい方。むくみがひどく、足が重苦しい方。肥厚爪や巻き爪で困っている方。たこやうおのめで痛みのある方。

**所要時間：**30分～1時間。

**自己負担金：**訪問看護料として1割負担の方で600円前後。

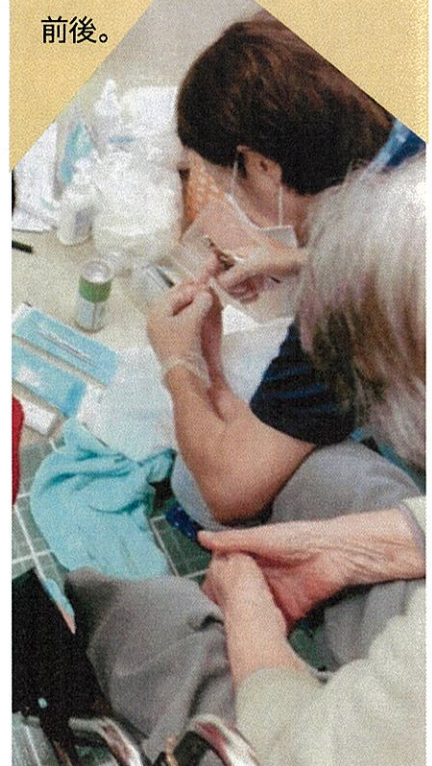

医療法人あい友会  
あい駒形クリニック

〒379-2121  
群馬県前橋市小屋原町 1698-1  
TEL 027-226-1891  
FAX 027-226-1892  
MAIL komagata.info@ai-org.jp  
URL <https://komagata.aiyu-kai.or.jp>

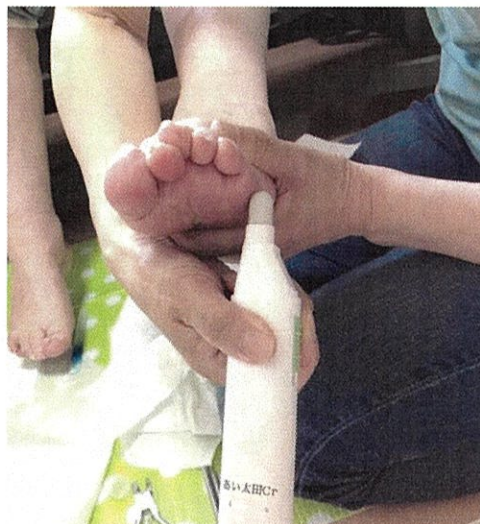

# 往診します! 月に一度の爪の日!



次回

月 日( )

申込締切

月 日( )



皆さん、陥入爪(かんにゅうそう)をご存知ですか? 陥入爪とは、巻き爪が皮膚に食い込んで炎症を起こしてしまう状態のことをいいます。

深爪してしまったり、バランス良く指に重心をかけられていなかったりすると発症してしまう巻き爪。巻き爪は、陥入爪になりやすくなります。あれ、とっても痛~いんですね。私たちが診察に伺っている患者さんにも多く見られる症状です。

でも、そんな陥入爪の痛みをやわらげ、巻き爪も人間の自然治癒力を生かし、矯正していく治療法があります。

- 陥入爪には、**ガター法**
- 巻き爪には、**3TO(VHO)式巻き爪矯正法**

この2つをあい駒形クリニックでは行っています。

※巻き爪は日々の生活や歩き方、靴の影響等により再発することがあります。

## 治療の様子



ガター法 (保険診療)		3TO (自由診療)
初診料	377点	初回(1本片足) 11,000円(税込)
往診料	720点	
処置料	1,400点	
計	2,497円(1割負担時)	

※金額の目安は表示的なもので、患者さんの状況により変化いたします。

## 往診対象 医師がご自宅へ訪問し、診療します。

- あい駒形クリニックと連携していただいている施設さんに入所中の方
- 上記に当てはまれば、特にあい駒形クリニックの定期訪問の患者さんに限らず、どなたでも。

## 連絡先

あい駒形クリニック

〒379-2121 群馬県前橋市小屋原町1698-1

お申し込みはお電話・ホームページからお願いします

☎ 027-226-1891

<https://komagata.aiyu-kai.or.jp/contact/>



# 往診します! 月に一度の耳の日!



次回

月 日( )

申込締切 月 日( )



皆さん、耳・鼻・のどの症状やめまいでお困りではありませんか?  
「耳鼻科に受診したいけど、交通手段がなくて...」  
「どこの耳鼻科もいつも混んでいて、何時間も待つのが大変で...」

患者さんのこうしたお声を受けて、あい駒形クリニックでは耳鼻咽喉科の訪問診療を始めました!耳鼻咽喉科専門医がご自宅や施設にお伺いして、耳鼻咽喉科の診療を行います。完全予約制ですので長時間お待たせすることはありません。

「繰り返す耳鳴りやめまい」「慢性的に鼻水や鼻詰まりがある」「のどに何か引っかかるようでタンが切れない」等のお悩みがある方、是非一度ご相談ください。

専門的な検査や、専門医ならではのくすりの処方で、皆様のお悩みを解決・軽減します。

## 耳鼻科往診で対応可能な検査・処置の費用

分類	症状	処置、検査	点数	初診	往診	計 (1割負担時)
耳	みみあか	耳垢栓塞除去(複雑なもの)	片側100点 両側180点	377点	720点	1,197円
	耳痛、耳閉感、耳鳴り等	耳処置	27点			1,377円
鼻	鼻汁、鼻閉、くしゃみ、鼻の痛み、鼻血等	鼻処置	16点			1,124円
のど	咽頭痛、口内炎、のどの違和感、のどのつまり感、タンが絡んできれない、飲み込みにくい、声が枯れる、のどに何か引っかかっている感じ等	口腔、咽頭処置	16点			1,113円
めまい	めまいがする、ふらつく	標準検査	20点			1,117円

※金額の目安は表示的なもので、患者さんの状況により変化いたします。

## 治療の様子



## 往診対象 医師がご自宅へ訪問し、診療します。

- あい駒形クリニックと連携していただいている施設さんに入所中の方
- 上記に当てはまれば、特にあい駒形クリニックの定期訪問の患者さんに限らず、どなたでも。

## 連絡先

あい駒形クリニック

〒379-2121 群馬県前橋市小屋原町1698-1

お申し込みはお電話・ホームページからお願いします

027-226-1891

<https://komagata.aiyu-kai.or.jp/contact/>

